



**PLANEJAMENTO
SETAFS / SEMAFS**

SECRETARIA DE
DESENVOLVIMENTO RURAL

BAHIA
GOVERNO DO ESTADO

Contexto Rural Baiano

**População Rural / Urbana – Bahia
2010**

**POPULAÇÃO RURAL:
3,9 MILHÕES DE
HABITANTES**

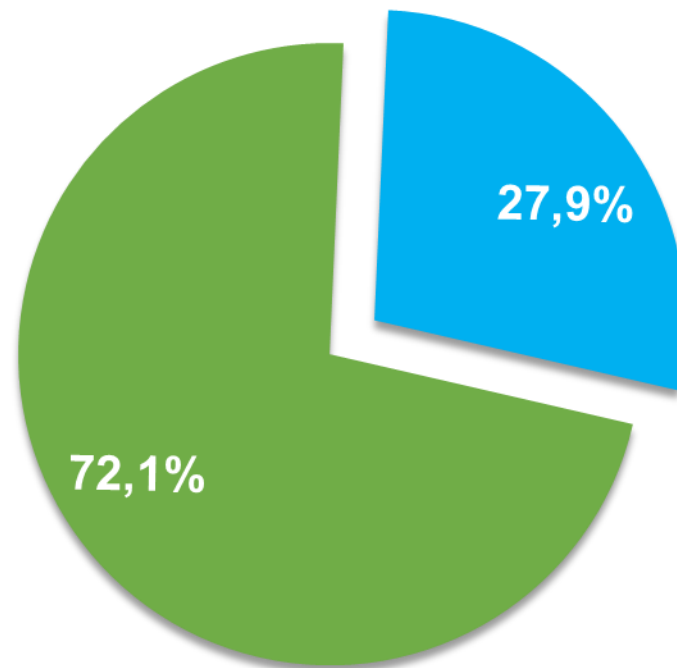

**POPULAÇÃO URBANA:
10,1 MILHÕES DE
HABITANTES**

Contexto Rural Baiano

População Rural / Urbana por Gênero - Bahia - 2010

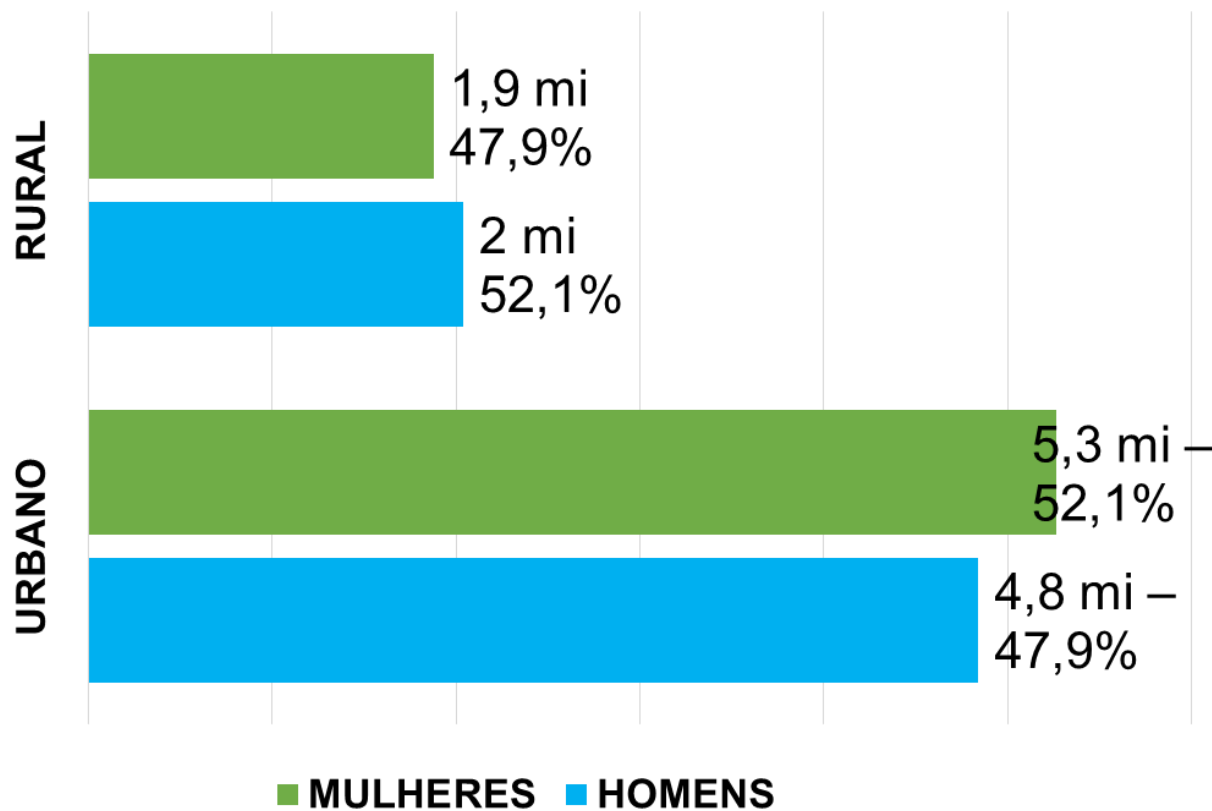

População de Jovens Rurais / Urbanos - Bahia - 2010

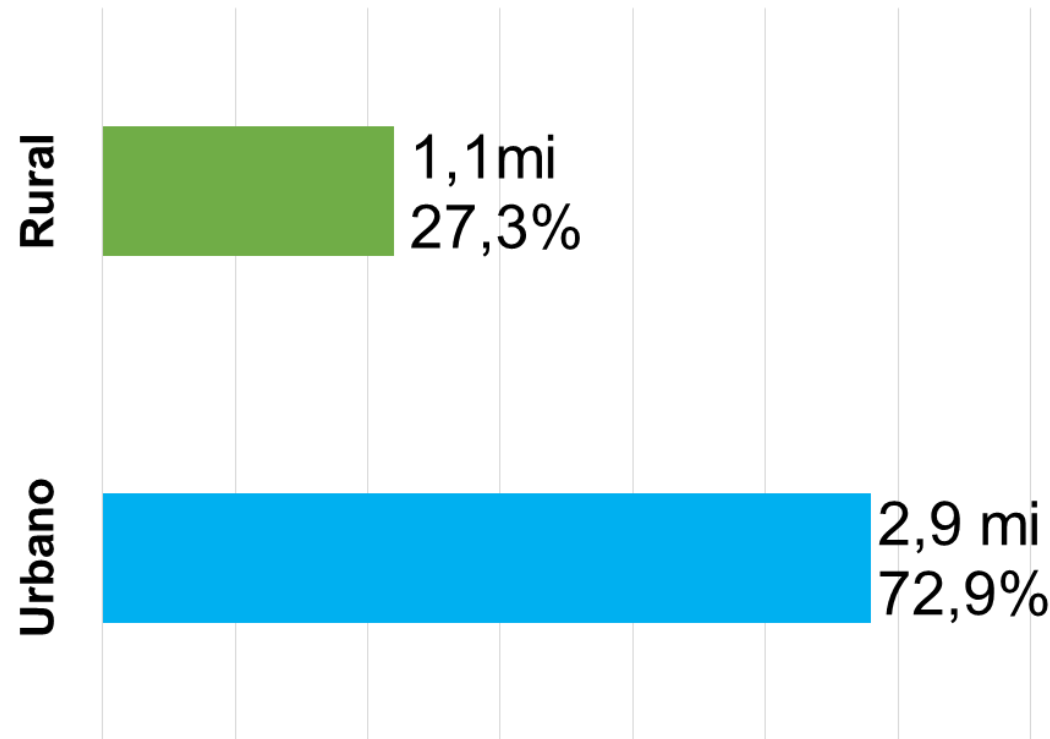

Fonte: Censo IBGE 2010

Organograma

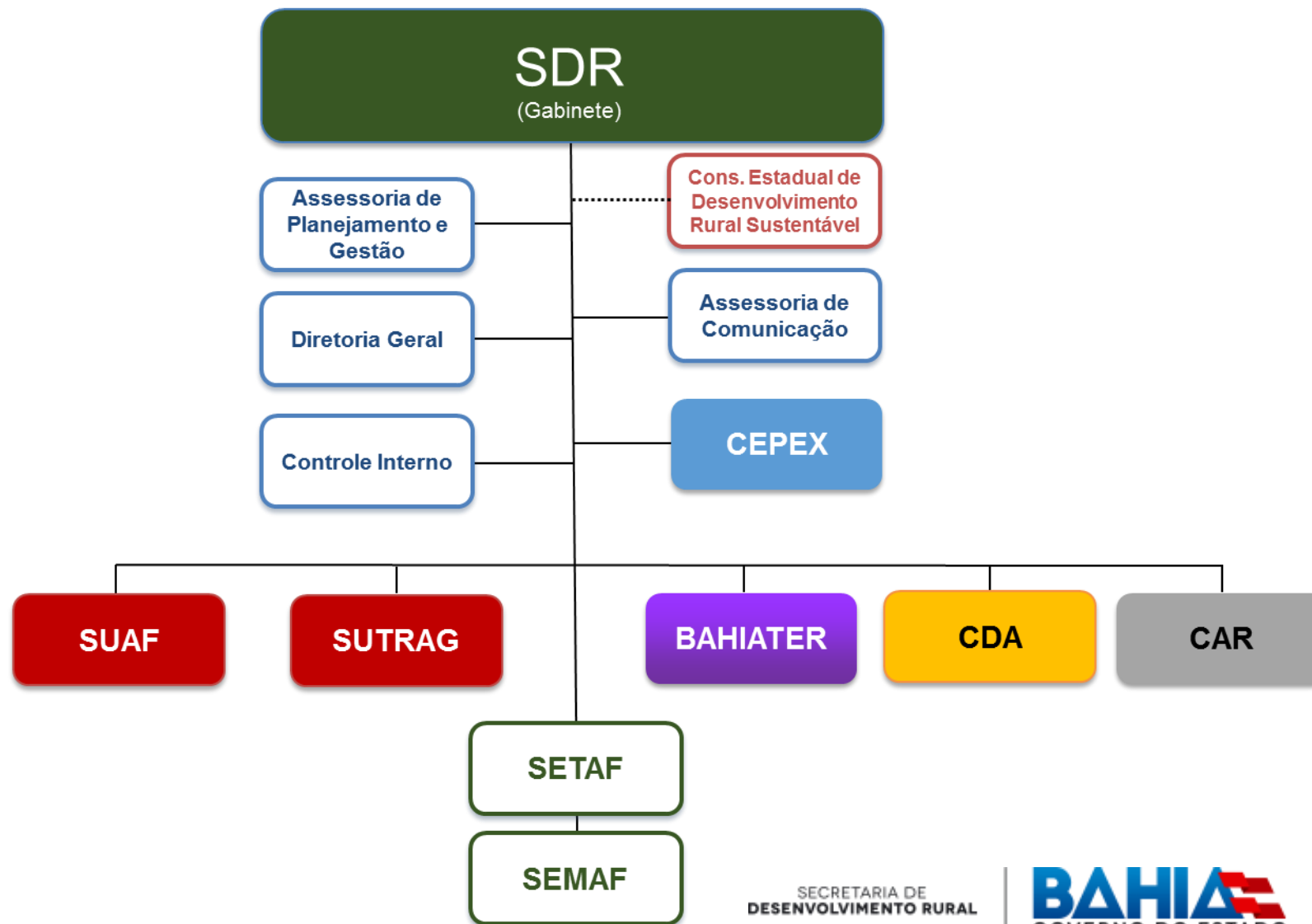



Eixos Estratégicos SDR

{ Reforma Agrária e
Regularização
Fundiária

{ Fomento à
Produção

{ Assistência Técnica e
Extensão Rural

{ Infraestrutura Rural

{ Agroindustrialização
e Comercialização

Estratégia de Atuação

SECRETARIA DE
DESENVOLVIMENTO RURAL

BAHIA
GOVERNO DO ESTADO

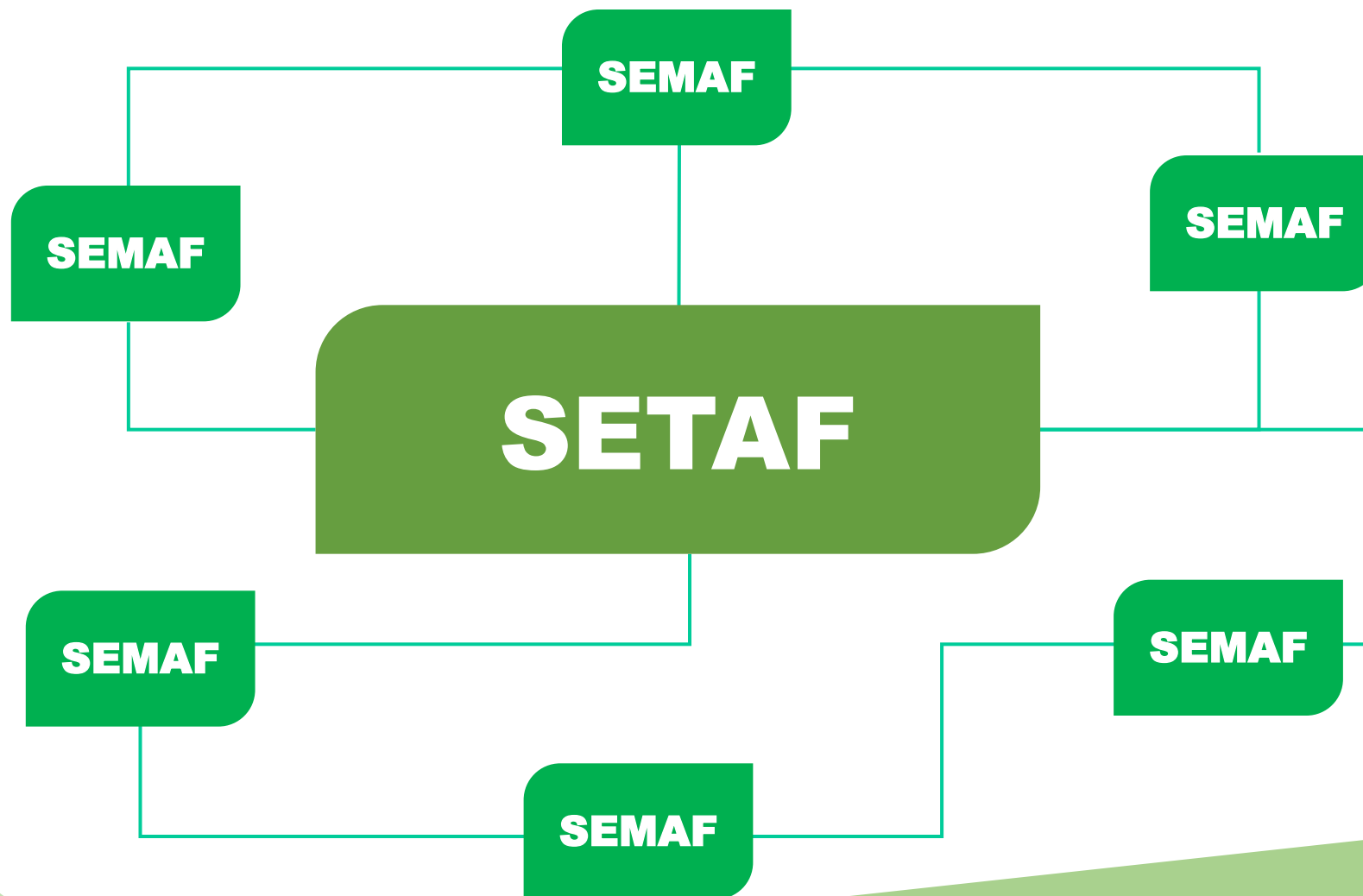

Funcionamento do SETAF

- Manutenção das despesas gerais: 15 (CAR) e 12 (Bahiaater) (Aluguel/prédio, link, limpeza, vigilância, energia e água)
- Manutenção das despesas específicas: cada uma (telefone, material de escritório, gasolina, manutenção de carro, etc.)
- Demais despesas: cafezinho, etc. (bom senso)
- Coordenação de Unidade e Coordenação do SETAF
- Do Setaf: representação institucional da SDR no Território
- Vinculações com a sede em Salvador:
 - Coordenação dos órgãos: com o respectivo Órgão
 - Coordenação do SETAF: gabinete do Secretário

Funcionamento dos SEMAF

- Renovação / Nova Adesão Para 2017
- Termo De Adesão Geral X Termos/Instrumentos Específicos (Portaria 058/2015)
- Atribuições dos SETAF junto aos SEMAF:
 - Informar sobre todas as Ações/Programas/Projetos da SDR
 - Suporte às Ações/Programas/Projetos Priorizados
 - Base para tramitação do relacionamento com organizações locais (recados, assinatura de convênios, recepção e entrega de documentos, etc.)
- Manual de operações e suporte em Salvador

Ações, Projetos e Programas da SDR para os Municípios e Territórios

SUAF

Garantia Safra
Apoio à Comercialização
Segurança Alimentar do Rebanho
Distribuição de Mudanças
Apoio à Gestão de Agroindústria
Fomento à Produção
Apoio a PCT.

BAHIATER

Assistência Técnica e Extensão Rural
Elaboração de Propostas de Crédito Rural
Emissão de DAPs
Cadastramento Ambiental Rural
Elaboração de Peças Técnicas para Regularização Fundiária
Inscrição do Garantia-Safra
Formação de Equipes Técnicas
Apoio à Transição Agroecológica

SUTRAG

Formação para os Planos Municipais de Desenvolvimento Rural Sustentável

CAR

BAHIAPRODUTIVA
PRÓ-SEMIÁRIDO
PROMER

CDA

Regularização Fundiária
Regularização da malha Fundiária Urbana e Suburbana

CEPEX

Formação
Rede de Pesquisa e Inovação

Plano Municipal de Desenvolvimento Rural Sustentável – PMDRS

SECRETARIA DE
DESENVOLVIMENTO RURAL

BAHIA
GOVERNO DO ESTADO

Formação para elaboração dos PMDRS

Qualificação de Conselhos Municipais de Desenvolvimento Sustentável:

- Integração de Políticas Públicas
- Estratégia de desenvolvimento local e Dimensão Territorial
- Plano Municipal de Desenvolvimento Rural Sustentável

Funcionamento

- Curso modular para conselheiros municipais do CMDS
- Seleção de participantes
- Realização por Território
- Empoderamento em Políticas Públicas
- Capacitação para a construção do PMDRS

Abrangência

- 417 municípios do estado
- 27 territórios de identidade

Formação de gestores e técnicos dos municípios

Capacitar gestores e técnicos das Prefeituras Municipais para a implementação das políticas públicas da agricultura familiar e fortalecimento das cadeias produtivas prioritárias, com foco na transição agroecológica.

Funcionamento

1. Mapeamento da demanda;
2. Articulação das instituições de pesquisa, ensino e extensão com os SEMAFs, SETAF e representações da agricultura familiar no Território (Rede), para oferta dos cursos;
4. Inscrição e realização dos cursos;
5. Monitoramento e avaliação dos processos formativos.

Exemplos de cursos

Planejamento e gestão municipal da agricultura familiar, apicultura, operação de máquinas agrícolas, mandiocultura, produção de leite, PNAE, elaboração de projetos etc.

Abrangência

- 417 Municípios,
- 27 Territórios
- 600 técnicos
(Conforme Demanda)

Bahia Mais Forte, Terra Legal

SECRETARIA DE
DESENVOLVIMENTO RURAL



Dinamizar a Regularização Fundiária em terras públicas estaduais, rurais e devolutas com emissão de títulos de terras, ocupadas e beneficiadas por agricultores e agricultoras familiares.

Além da ação através dos Consórcios Públicos a produção de peças técnicas para regularização fundiária poderá ser realizada através do custeio compartilhado entre beneficiário/a, Prefeitura e Estado, com a criação do Fundo Municipal de Apoio a Agricultura Familiar (FUMAF).

Cronograma

- 1) Aprovação da Lei na Câmara Municipal de Vereadores
- 2) Criação do Fundo Municipal de Apoio à Agricultura Familiar
- 3) Cadastro das famílias com recolhimento dos documentos de identificação e de comprovação de posse
- 4) Definição do cronograma de trabalhos dos técnicos para vistoria e medição dos imóveis rurais
- 5) Análise e instrução do processo de regularização
- 6) Emissão e entrega os títulos de terra

Abrangência

- 416 municípios;
- 27 territórios de identidade;
- 15 mil famílias

Regularização fundiária do perímetro urbano e suburbano dos municípios baianos permitindo aos gestores municipais o planejamento e ordenamento do espaço urbano e a inclusão socioeconômica da população.

Com o título de domínio da zona urbana, será possível elaborar o Plano Diretor de Desenvolvimento Urbano, a emissão de escrituras dos imóveis facilitando os investimentos em infraestrutura, financiamento habitacional e o acesso a serviços públicos.

Funcionamento

1) Celebração de convênio entre Prefeitura Municipal e a CDA

1) Audiência pública em parceria com CMDS

1) Levantamento de informações cartoriais e trabalhos de delimitação do perímetro urbano, além de análise técnica e jurídica das peças produzidas em campo

1) Emissão de título sobre a área do perímetro urbano e suburbano

Abrangência

Áreas urbanas e suburbanas (distritos, vilas, povoados) dos municípios baianos nos 27 territórios de identidade.

Implantação de projetos para Associações e Cooperativas (Investimentos + ATER + Apoio à Gestão) para inclusão socioeconômica de populações de baixa renda.

2 modalidades: Sócioambiental e Cadeias Produtivas, via Editais

Funcionamento

1. Análise e acompanhamento dos projetos:

- Divulgação dos Editais e estímulo/apoio à inscrição
- Parecer do CMDS nos projetos Socioambientais
- Acompanhamento e avaliação de todos projetos implantados no município (Socioambientais + Cadeias Produtivas)

2. Arranjos Produtivos Territoriais (APT):

- Mapeamento estratégico com demais SEMAF (1 a 2 APT por Território)
- Definição dos Investimentos e monitoramento dos APT



Pró-Semiárido

SECRETARIA DE
DESENVOLVIMENTO RURAL

BAHIA
GOVERNO DO ESTADO

Redução da pobreza rural de forma duradoura através do desenvolvimento sustentável da produção, da geração de emprego e renda em atividades agropecuárias e não agropecuárias, e o desenvolvimento do capital humano e social em 32 municípios do semiárido da Bahia.

ATER, formação e Investimentos socioprodutivos a partir do DRP em 460 comunidades rurais agrupadas em aglomerados de 4 (120 famílias)

Investimentos estratégicos em agroindústrias e na comercialização na esfera municipal/territorial

Funcionamento

1. Acompanhamento do Projeto:

Monitoramento e avaliação pelo CMDS

Parecer Anual das atividades com recomendações

2. Segurança hídrica para os beneficiários

Garantia de 100% dos beneficiários com 1ª e 2ª Água

(Prefeitura = máquina, Projeto = custeio)



Preparação das terras dos agricultores familiares para o plantio de lavouras, limpeza e construção de aguadas/barreiros nos municípios, através do apoio ao funcionamento das Patrulhas Mecanizadas Municipais (própria ou credenciada de Associações, Cooperativas, Sindicatos e Consórcios).

Custeio compartilhado: Beneficiário/a, Prefeitura e Estado, com a criação do Fundo Municipal de Apoio a Agricultura Familiar (FUMAF).

Funcionamento

1. Organização e gerenciamento de todo o processo

- Aprovação do Fundo na Câmara de Vereadores
- Adesão ao PROMER
- Cadastramento das Patrulhas Mecanizadas e inscrições dos beneficiários (SISPRIMER)

2. Divulgação anual de cotas por Município (CAR)

- FPM
- Concentração de Agricultores Familiares e inscritos no CadÚnico



Distribuição de Mudanças de Fruteiras e Essências Florestais

SECRETARIA DE
DESENVOLVIMENTO RURAL

BAHIA
GOVERNO DO ESTADO

Dinamizar a produção da agricultura familiar, através da distribuição de mudas nos territórios que compõem os Biomas da Mata Atlântica, Caatinga e Cerrado da Bahia.

Variedades

Cacau: clonal e seminal | **Mandioca** | **Fruteiras:** abacaxi, açaí, cajá, cupuaçu, graviola, pitanga, goiaba | **Essências florestais:** angico, aroeira, cedro, ipê, leucena, mutamba da várzea, quaresmeira, pau d'arco, olho de pavão.

Operacionalização

1. A SDR/SUAF disponibiliza a quantidade máxima de 300 mudas/família e uma cota por município;
2. O SEMAF cadastra, via sistema, os agricultores(as) familiares selecionados pelo CMDS;
3. O SEMAF recolhe as assinaturas dos agricultores(as) familiares selecionados no Termo de Recebimento e o envia para a SUAF por via eletrônica;
4. Capacitação para os(as) técnicos(as) do SEMAF pela SDR/BAHIATER;
5. Retirada das mudas pelo SEMAF na Biofábrica (Ilhéus).

Abrangência

- 417 Municípios
- 27 Territórios

Segurança Alimentar do Rebanho

SECRETARIA DE
DESENVOLVIMENTO RURAL

BAHIA
GOVERNO DO ESTADO

Fomentar a implantação de reserva estratégica de alimentos para o rebanho bovino, caprino e ovino, através da distribuição de mudas de palma forrageira, tendo como público prioritário produtores(as) que possuam NIS e do Garantia Safra.

Operacionalização

1. A SDR disponibiliza 1.000 mudas /agricultor familiar e uma cota de mudas por município;
2. O SEMAF cadastra, via sistema, os agricultores(as) familiares selecionados pelo CMDS;
3. O SEMAF recolhe as assinaturas no Termo de Recebimento e envia para a SUAF em meio digital;
5. A SUAF agenda a entrega e o SEMAF disponibiliza um depósito para as mudas bem como transporte das mesmas até as comunidades;
6. A SDR/BAHIATER capacita técnicos(as) do SEMAF sobre o cultivo da palma e o SEMAF capacita os agricultores;

Abrangência

- 417 Municípios,
- 27 Territórios

Contribuir com a Segurança Alimentar e Nutricional de agricultores/as familiares de municípios sujeitos a perda de safra por razão do fenômeno da estiagem ou excesso hídrico.

Operacionalização

1. Adesão do Governo do Estado ao Fundo Garantia Safra;
2. Adesão dos municípios através do site da SDR e envio a SUAF;
3. Criação/Atualização dos CMDS para homologação dos participantes;
4. Subsídio de 50%, do Estado, para prefeituras e agricultores;
5. Prefeitura Municipal disponibiliza sala e computador com internet para inscrições e laudos, parceria com os STTR;
6. Prefeitura Municipal disponibiliza um(a) técnico(a) para atender as políticas da Agricultura Familiar.

Abrangência

- 417 Municípios,
- 27 Territórios,
- 300.000 Famílias

Garantia Safra

SECRETARIA DE
DESENVOLVIMENTO RURAL



| Participantes % | Valor da cota, sem subsídio - R\$ | Valor da cota com subsídio, na Bahia - R\$ |
|------------------------|-----------------------------------|--|
| União 40 | 340,00 | 340,00 |
| Estado 12-16 | 102,00 | 136,00 |
| Municípios 6-3 | 51,00 | 25,50 |
| Agricultor 2 -1 | 17,00 | 8,50 |
| Total 60% | 446,24 | 446,24 |

Apoio à Comercialização

SECRETARIA DE
DESENVOLVIMENTO RURAL



Incentivar a comercialização dos produtos da Agricultura Familiar, através do Programa Nacional de Alimentação Escolar - PNAE, visando o escoamento da produção, a geração de renda, contribuindo para a dinamização e fortalecimento da economia local.

Operacionalização

1. SDR (SUAF/BAHIATER) capacita equipes do SEMAF (Técnico de ATER, CMDS, Conselho de Alimentação Escolar - CAE, Secretário(a) de Agricultura, Secretário(a) Educação para alinhamento de informações e parcerias de gestão do Programa
2. A SDR disponibiliza no seu site, material informativo sobre os passos e procedimentos para acesso e execução do PNAE
3. A SDR/SETAF/SEMAF, promove atividades de incentivo, em municípios com baixo índice de compra da agricultura familiar
4. Apoio ao mapeamento dos produtos da agricultura familiar local e ao lançamento de Chamada Pública

Abrangência

- 417 Municípios,
- 27 Territórios

Serviço Sistemático e Continuado de ATER

SECRETARIA DE
DESENVOLVIMENTO RURAL



Ofertar a disponibilidade de serviços de Assistência Técnica e Extensão Rural (ATER) para agricultores/as familiares, povos e comunidades tradicionais, assentados de reforma agrária, jovens, negros e mulheres.

ESTRATÉGIA OPERACIONAL

| Ação | BAHIATER | Prefeitura Municipal |
|---|----------|----------------------|
| 1 - Definição metodológica | Ø | |
| 2 - Elaboração e assinatura de Convênio | Ø | Ø |
| 3 - Realização de evento de formação com equipe técnica | Ø | |
| 4 - Execução das ações/atividades do Convênio | Ø | Ø |
| 5 - Monitoramento e avaliação | Ø | Ø |

Abrangência

- 417 Municípios,
- 27 Territórios,
- 300.000 Famílias

Serviço Sistemático e Continuado de ATER

SECRETARIA DE
DESENVOLVIMENTO RURAL



Estimativa de Oferta de ATER 2017-2018

| Instituição Contratante/Executora | Nº Famílias Atendidas | | |
|--|-----------------------|----------------|----------------|
| | 2016 | 2017 | 2018 |
| SDR/BAHIATER (via Chamada Pública) | 33.000 | 80.000 | 100.000 |
| SDR/BAHIATER (via equipe técnica) | - | 18.000 | 18.000 |
| SDR/CAR (Projeto Bahia Produtiva) | 16.000 | 30.000 | 40.000 |
| SDR/CAR (Projeto Pró-Semiárido) | 12.000 | 24.000 | 24.000 |
| SEAGRI/BAHIAPESCA (via chamada pública) | 5.000 | 5.000 | - |
| CEPLAC (via Convênio CAR) | 10.000 | - | - |
| MDA (via Chamada Pública) | 32.000 | - | - |
| INCRA | 7.500 | - | - |
| Prefeituras Municipais e Consórcios Públicos | 2.000 | 15.000 | 30.000 |
| TOTAL | 117.500 | 172.000 | 212.000 |

Serviço Sistemático e Continuado de ATER

SECRETARIA DE
DESENVOLVIMENTO RURAL



| | |
|-----------------------------|--|
| Instrumento: | Convênio |
| Periodicidade: | 03 anos |
| Custo: | R\$ 330,00 família/ano BAHIATER (custeio + investimento: motocicleta, notebook, gps, impressora) |
| Metodologia: | Conteúdo previsto no Manual Operacional de Serviços de ATER em parceria com Secretarias Municipais de Agricultura ou Desenvolvimento Rural ou similar |
| Sistema de Gestão | SIATER, CAD Cidadão, BAHIATER |
| Público Beneficiário | Agricultores Familiares |
| Condições: | <ul style="list-style-type: none">▪ Oferta de serviços de ATER sistemática▪ Relação 01 técnico X 60 famílias▪ Blocos 60, 120, 180, 240, ... famílias atendidas▪ Garantia do princípio multidimensionalidade através da relação com SETAF▪ Serviços de ATER (Crédito PRONAF, PNAE, DAP, Garantia-Safra, Sementes ...) para agricultores assistidos▪ Outros serviços (DAP, Garantia-Safra, Sementes, ...) para todos agricultores/as familiares do município▪ Instituição deve estar credenciada no SIATER |



SECRETARIA DE
DESENVOLVIMENTO RURAL

BAHIA
GOVERNO DO ESTADO